調査の一例　H30.2.10　百町

弘化４年（1848年）

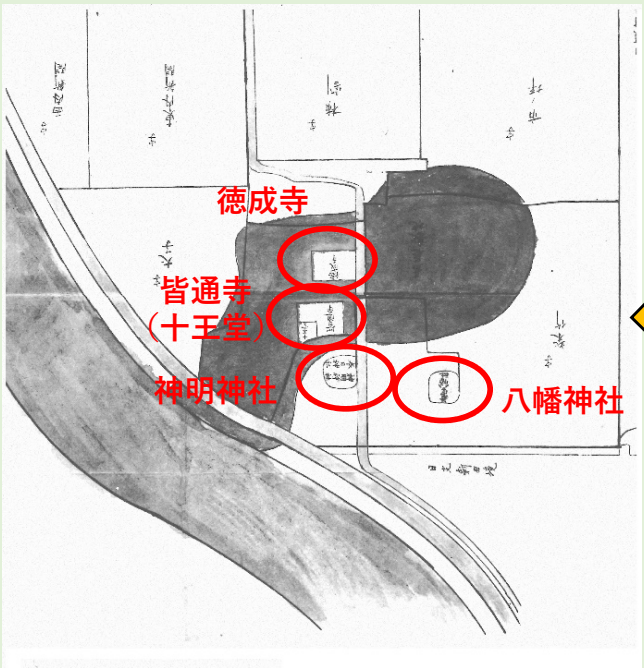

S21年（1946年）

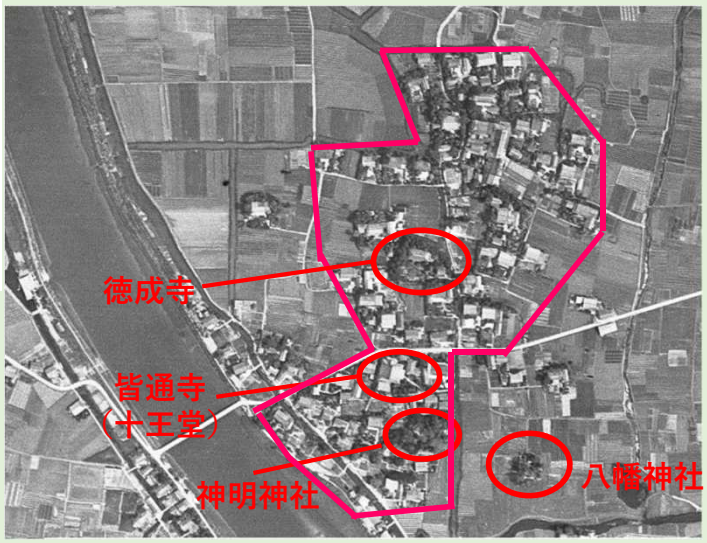

H23年（2011年）

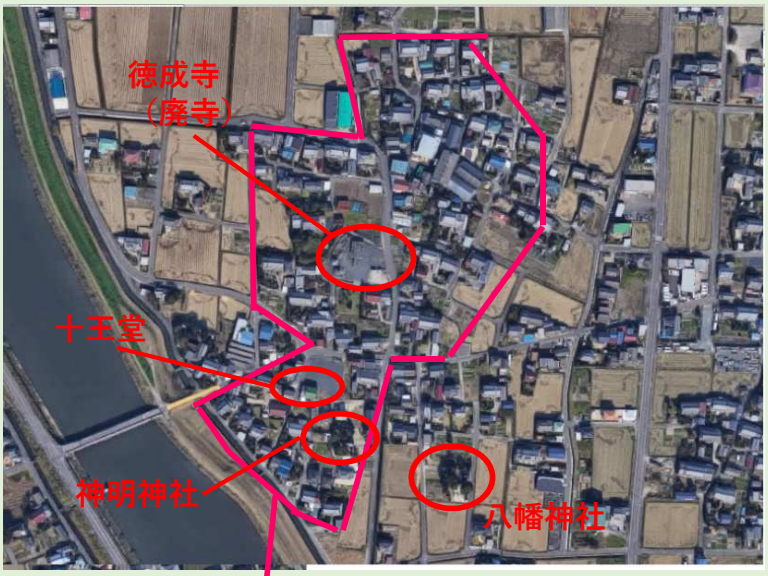

S21年時の既存集落

一般社団法人 津島まちや・まちなみ再生機構
〒496-0805　津島市本町1丁目26番地(TEL) 090-4225-0011　(HP) http://tsushima-machiya.net

調査の一例　H30.2.10　百町

当日の様子

徳成寺跡

祠

八幡神社
（彫刻）

神明社